



114-1原民生期初聚會

# 原民生權益交流會



東海大學原住民族學生資源中心

龍鳳娣 黎芸靈  
學務長 中心主任



詹家昌 Zhan Jia Chang 副校長

ccchan@thu.edu.tw

【職掌業務】 綜理督導推動學務相關行政運作

【學歷】 國立中山大學 企業管理博士

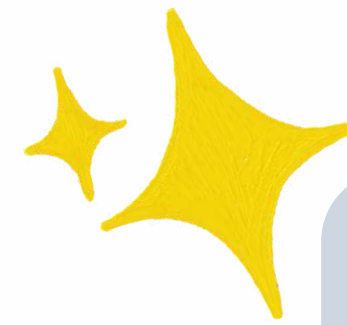
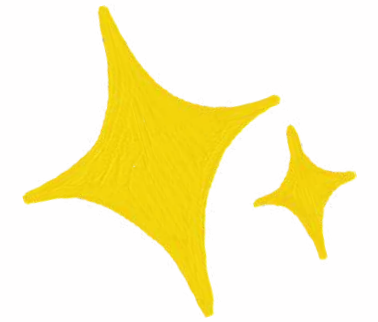

因為有你，東海昌盛



龍鳳娣 FENG-DI LUNG 學務長

[fdlung@thu.edu.tw](mailto:fdlung@thu.edu.tw)

【職掌業務】 綜理督導推動原資中心運作

【學歷】 美國亞利桑那大學 博士

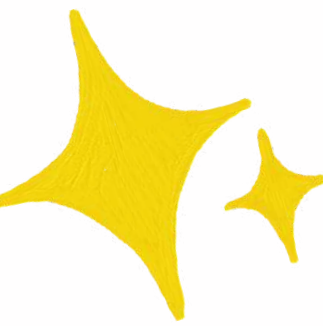

龍龍家族，寶貝每個孩子的龍媽

黎芸靈 LI YUN-LING 中心主任

yunlingli@thu.edu.tw

【職掌業務】 統籌原資中心運作

【學歷】 美國維吉尼亞理工大學 (Virginia Tech) 社會學系博士





如芸般自由的靈魂





Deeds with Faith Love  
信力行 信望愛

# 原資同仁介紹



如雲般的三美與您有約

# 黃珮玲 PEIYI-HUANG 專任助理

pihuang989@thu.edu.tw

## 【職掌業務】

- 興學基金會計畫負責窗口
- 原住民學生生活輔導、課業輔導、就業輔導、職涯規劃
- 推行校內、外全民原教、增進跨族群文化了解等相關活動
- 辦理首座和友校串聯活動
- 行政窗口(公文收發、資料填報等)
- 校庫填報窗口、單位預算、職安填報
- 導師負責學院：創意設計暨藝術學院、管理學院、國際學院、法律學院



啍把奈~~

咬蘇挖

都混娃娃

砸比列改孫

不要亂種樹，要有禮貌喔！



Ayue Watan 專任助理

yueeee@thu.edu.tw

【職掌業務】

- 教育部高教深耕附錄2計畫統籌
- 原住民學生生活輔導、課業輔導、就業輔導、職涯規劃
- 推行校內、外全民原教、增進跨族群文化了解等相關活動
- 微學分課程辦理窗口
- 原資中心年度諮詢委員會窗口
- 教育部實地考評訪視窗口
- 悠久聯盟學務工作經驗交流研習
- 導師負責學院：社會科學學院、理學院

458

小心那個姆路~

那個賽德克的，call me 子子



# 藍容軒 RONGXUAN-LAN 專任助理

linsyblue@thu.edu.tw

## 【職掌業務】

- 教育部高教深耕附錄2計畫、4-1子計畫
- 原住民學生生活輔導、課業輔導、就業輔導、職涯規劃
- 推行校內、外全民原教、增進跨族群文化了解等相關活動
- 原資中心志工團導師
- 原住民族學生獎助學金承辦總窗口
- 校內外獎助學金、資訊、資安窗口
- 導師負責學院：工學院、文學院、農業暨健康學院



社會我浪姐，泰雅勿不好當



# 原資中心在哪呢？

**原住民族學生資源中心位置圖**  
Indigenous Students Resource Center, Tunghai University.

✉ [isrc@thu.edu.tw](mailto:isrc@thu.edu.tw)    📷 @tunghaiindigenous  
☎ 04-23590121#23801    📘 東海大學原住民族學生資源中心

**原資辦公室服務時間**  
週一至週五08:00至17:00  
(中午12:00-13:30休息)

創院B1樓 C001原資學生空間  
(校友會館7-11正對面)

創院B1樓 C001原資學生空間  
(校友會館7-11正對面)

原資辦公室



# 原資中心在做什麼事情呢？

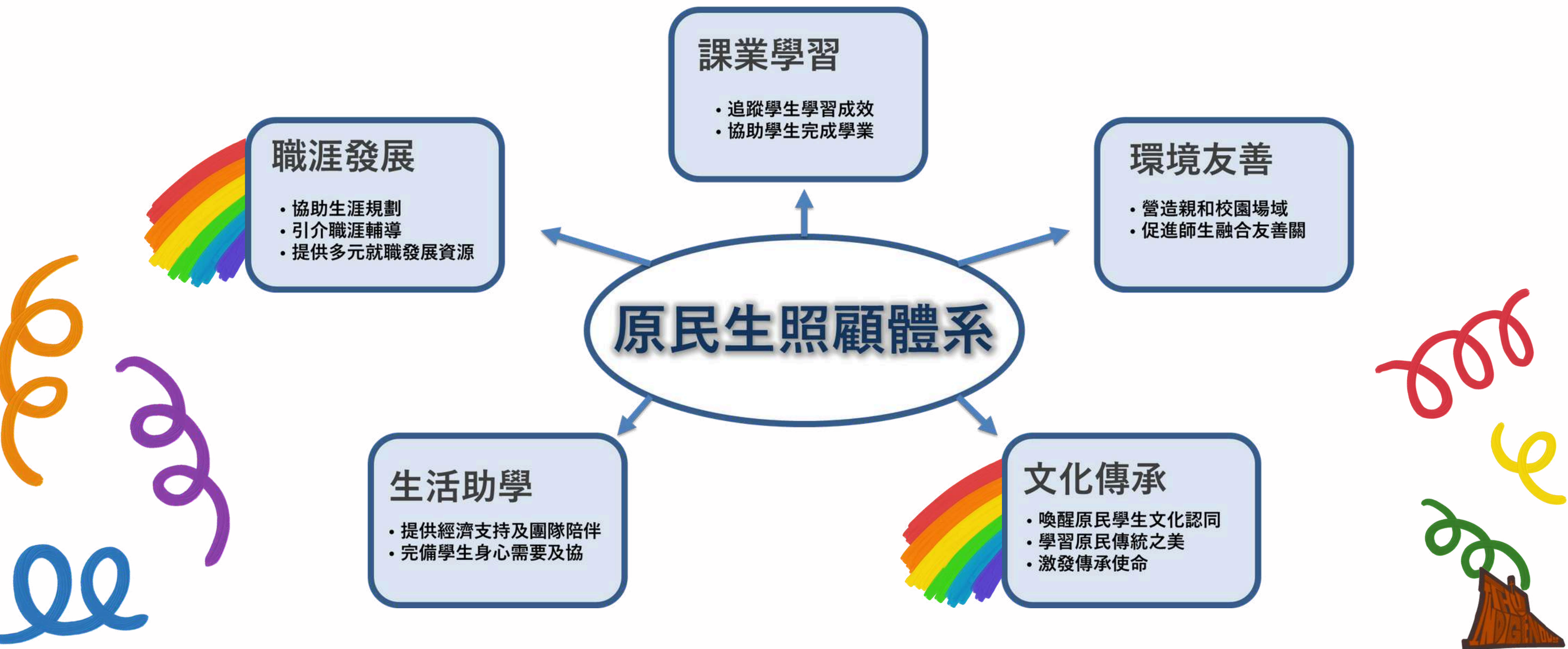

# 原資中心的环境资源

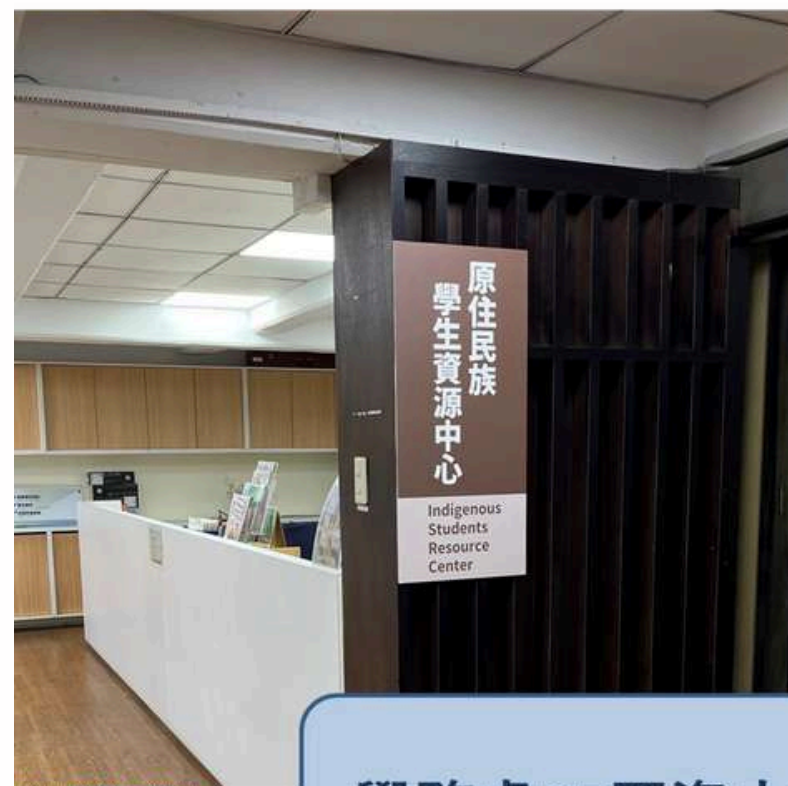

- 辦理業務  
(獎助學金申請、志工團、原民相關諮詢)

學務處2F原資中心辦公櫃台



原資中心學習空間C001



- 課程活動場地、團體諮商  
(需租借, 單位:學務處本部)

學務處4F共學空間



- 課程活動場地  
(需租借, 單位:課外組)

北側社團會議室AS18

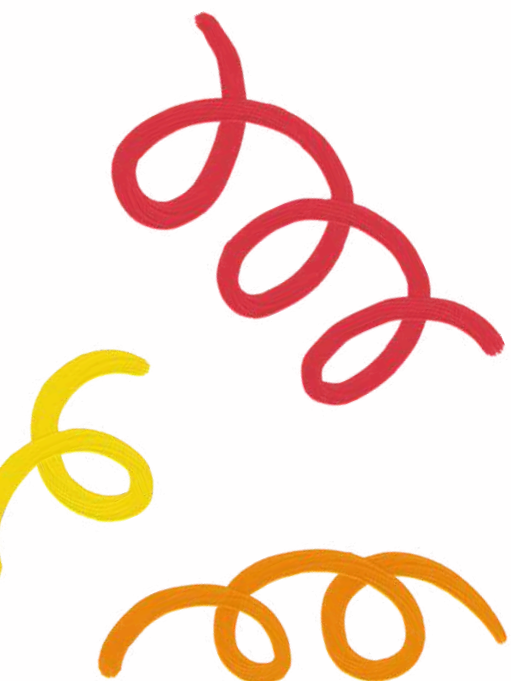



# 原民生社團介紹



## 原歸社





海嘯來了  
LINE群組QRcode



原資中心官網  
QRcode



東海原資中心X原.歸社  
東海嘯來了!  
原資中心XLOKAH原.歸社  
Instagram 官方帳號  
@tunghaiindigenous

# 原歸社

## 活動一覽表

原歸社

L O K A H

-學期活動表-

九月.

17 原資權益說明會

25 社員期初大會暨迎新

十月.

4~5 聯合迎新

9 原資講座

16 仿牙串珠手作

十一月.

6 傳統樂器介紹課程

20 排灣族串珠項鍊手作

27 魯凱族花環手作

十二月.

4 魯凱族花環手作

18 期末進補-聖誕趴

# 原資中心志工團

## 招募與介紹



**排班找小藍!!**

**協助原資工作各項事務(行政等庶務)**

**找原資三美(子子、珮玲、小藍)!**



# 歡迎加入原資志工團

- 勵學時數(酷幣):個人每學期35 hrs(期末心得額外+5hrs) / 團體總時數250hrs(114-1)、325(114-2以後)
- 助學金服務時數折抵:原民會助學金(中低、低收入戶助學金、雅美族助學金與一般助學金24 hrs)
- 113-1(含)以前一樣48hrs喔!
- 志願服務紀錄冊申請與登錄:非勵學身分,累積志工服務時數。(基礎課程:台北E大線上課程6小時、學校進階課程6小時)

# 志工團招募說明



## 簡介：

- (1) 隸屬於學務處原住民族學生資源中心。
- (2) 成員來自不同文化背景成長的夥伴
- (3) 我們是一群喜歡熱鬧與友愛的大家庭。

## 服務內容：

- (1) 協助原資中心辦理各類全民原教相關活動(音樂會/運動會、講座、工作坊、參訪與部落踏查等)。
- (2) 學習原民文化知識，與原資中心共同推動全民原教。
- (3) 將對原民文化的熱忱散發出去，營造校園環境友善。

志工團導師 藍容軒 聯絡方式  
linsyblue@thu.edu.tw

原資中心志工團  
報名表單  
SCAN ME



# 原民會獎助學金

## 申請流程教學



東海嘯來了!  
OKAH原·歸社



# 114-1 可申請獎學金

- 申請時間：
- 線上申請：114/9/8 至 10/8日止
- 紙本繳件：114/10/13(一)下午5點前

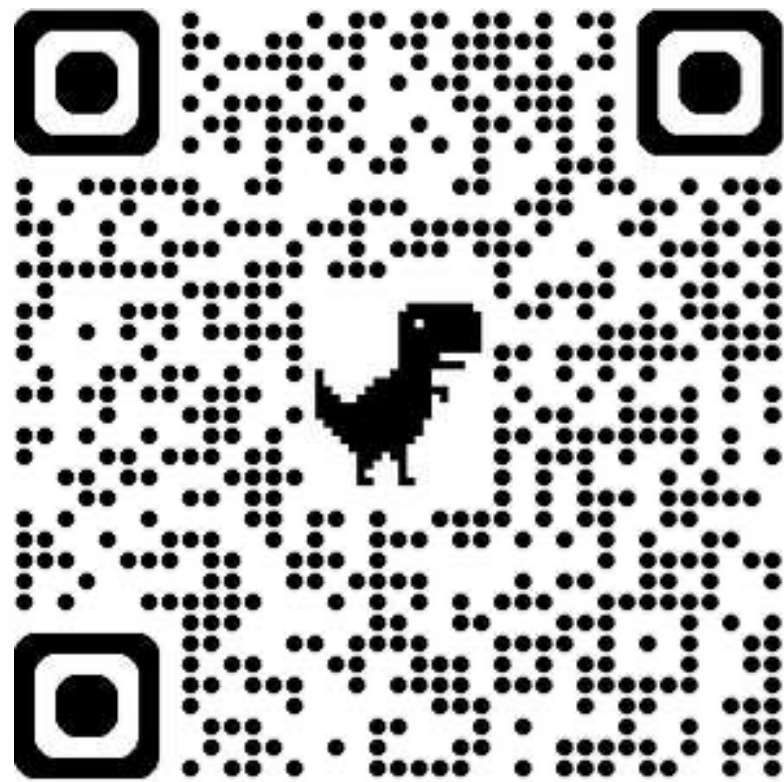

報名系統  
SCAN ME



申請須知  
SCAN ME

## 114學年度第一學期原住民族委員會 -大專校院獎助學金-

### 申請資格：

就讀教育部核准立案之國內公私立大專校院，且具原住民族身份之學生(不含延長修業年限及就讀五專前三年、研究所、在職專班者，及公費生)。

### 申請方式：

1. 請先至【原住民族委員會獎助學金申請系統】完成線上填寫並列印申請表。
2. 將紙本申請資料、成績單(含班排及班級人數，大一新生請繳交高三上下學期成績單。第一年申請者繳交備用印章放置於原資中心做備用)及清寒證明(無則不需繳交)，繳交至「原住民族學生資源中心」(學務處二樓旁)
3. 相關疑問請電洽原資中心：
  - 助理：容軒 (04-23590121#23800)
  - 信箱：linsyblue@thu.edu.tw

### 申請時間：

- 線上申請：114/9/8 至 10/8日止
- 紙本繳件：114/10/13(一)下午5點前

### 獎助項目：

- 獎學金(成績平均70分以上)  
每名每學期新臺幣3萬2,000元整
- 一般助學金(成績平均60分以上)  
每名每學期新臺幣2萬元整
- 中低收入戶助學金(成績平均60分以上)  
每名每學期新臺幣2萬元整
- 低收入戶助學金(成績平均60分以上)  
每名每學期新臺幣3萬元整

(上述獎助項目僅可獲得一項，並由所就讀學校辦理初審機制，其餘事項請參考「原住民族委員會獎助大專校院原住民族學生實施要點」)



東海大學  
原住民族學生資源中心  
Indigenous Students Resource Center  
Tunghai University



# 原住民委員會大專生獎助學金申請流程



原民會網頁系統申請	
準備成績單、證明	上傳資料、列印簽名

資格:本校**大一到大四**學生

一般獎助學金:班排名成績

低收、中低收獎助學金:學期成績60分以上

成績證明單:(需有班級排名)

中低收、低收入戶證明

第一次辦理請代個人私章  
**(獎學金核發用印)**

學校送審及送原民會審核	
公布核定名單	排定助學金服務

先行排定服務時段  
or  
任務 **(依才能)**

進行服務

公告核定

獲獎：續已完成原民會服務

未獲獎：轉勵學服務點數

完成原民服務時數 24小時	
原資中心助學金志工團	參加原資中心課程

協助原資中心推動事項

協助學務處相關服務

辦理原民文化活動

參加原資中心相關活動  
可抵免全時數

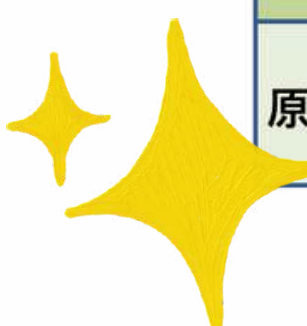

# 1. 登入申請系統

在網頁左邊功能選單中作登入

原住民族委員會  
◆ 大專院校獎助學金申請系統 ◆

功能選單

- 系統登入
- 查詢各校承辦人

最新消息

26 2024 Aug. 【公告】必看！113學年度第1學期原民會獎助學金，自113年09月09日至10月09日開放申請！

02 2023 May. 【公告】「學士後多元專長培力課程」或「學士後第二專長學士學位學程」之學生，不適用本獎助學金要點之申請

常見問題

Q1 我的學業平均成績很高，為何沒有獲得獎學金而是助學金？或是為何我沒有獲獎？

學業成績為本獎助學金的「申請標準」而非獲獎依據，獲獎依據是以「班級排名換算百分比」（一年級上學期則以高三上下學期平均成績）排序擇優核發獎項，且各校的獎學金及一般助學金有名額限制，故非申請即會獲獎。依據本獎助學金實施要點第三點：三、本要點獎助學金「申請標準」與獎助金額如下：（一）學生前一學期學業成績達七十分以上者，得申請獎助金額...

功能選單

- 系統登入
- 查詢各校承辦人

最新消息

26 2024 Au

02 2023 M.



# 2. 輸入申請資料

功能選單

- 系統登入
- 寫申請表
- 本學期申請流程結果
- 前學期申請結果
- 服務學習登錄
- 上傳族語認證書
- 修改登入密碼
- 登出

查詢各校承辦人

友站連結

- 原住民專門人才獎勵
- 圓夢助學網 Help Dreams
- 原住民族教育資訊網
- 原力網 教育服務原住民族及少數族群教育資訊網

申請表資料

上傳成績單

列印申請表

填寫/修改申請表

申請表內容

申請期別 113學年度 第1學期

申請人資料

姓名 梁家羽

身分證字號 J2230

生日 2003 10 27

性別  男

學生族群 泰雅族

族語名字  有  無

JIWAS  
\*請使用族語書寫系統填寫您的族語名字，勿使用中文

族群方言 賽考利

E-mail lanhua 請再次輸入Email  
請再次確認所填寫之email是否正確，以免無法收到查詢密碼信件。  
因 yahoo 信箱會阻擋信件，請改用其他信箱，以利收到密碼查詢信。

手機號碼 09760

住家電話 03766

戶籍地址 苗栗縣 頭份鎮 351

申請表資料

上傳

填寫/修改申請表



# 3. 輸入成績

 輸入113-2成績

成績

學業成績

\*請勿填寫GPA成績

班級排名

佔全班

資訊獲取來源

我已詳細閱讀、了解個資同意書並同意接受本同意書之所有內容

我已詳細閱讀、了解個資同意書並同意接受本同意書之所有內容



# 4. 上傳成績單



獎助學金行事曆    統計圖表查詢    問卷填寫

STEP 1    STEP 2    STEP 3

申請表資料    **上傳成績單**    列印申請表

功能選單

- 系統登入
- 寫申請表
- 本學期申請流程結果
- 前學期申請結果
- 服務學習登錄
- 上傳族語認證書
- 修改登入密碼
- 登出

查詢各校承辦人

友站連結

- 原住民

成績單上傳

成績單上傳

上傳成績單

**上傳檔案**

\* 請使用不超過5Mb大小的JPG或PNG圖檔或PDF檔。  
\* 請上傳附上班級排名及班級人數，且需加蓋學校單位戳章之『正式成績單』，請勿上傳非正式成績單（含網頁截圖）或是只上傳部分成績單。

回上一步，修改申請表資料    **儲存並送出申請表**

可至學務處列印紙本  
拍攝後上傳並送出



成績單需有排名、班級人數、學校單位戳章



# 列印正式成績單?



申請項目	單價	工作時程
中文學期成績通知單(第一張免費)	10元	立即領取
英文學期成績通知單	10元	立即領取
中英文在學證明書	10元	立即領取
中文歷年成績單	20元	立即領取
英文歷年成績單	20元	立即領取
在校生成績單:一學期或全學年成績證明	10元	立即領取
中英文歷年名次證明書	10元	立即領取
預班甄試用名次證明(依應屆畢業生及已畢業學生)	10元	立即領取

成績單:名次證明書(紙本正本)

取消  
Cancel

請選擇份數

1

確定  
Confirm



## 東海大學學生名次證明書 Student Ranking of Tunghai University

姓名 Name : \_\_\_\_\_ 印表日期 Date Issued : 2025/2/24  
 學制 Degree Program : \_\_\_\_\_ 學號 Student ID : \_\_\_\_\_  
 學院 College : \_\_\_\_\_ 身分證號 ID/ARC No. : \_\_\_\_\_  
 系組 Department : \_\_\_\_\_ 出生日期 Date of Birth : \_\_\_\_\_

學年 Academic Year	學期 Semester	百分學業平均 CGA	等第積分平均 GPA	班排名(百分比) Class Ranking(%)	系排名(百分比) Dept. Ranking(%)
113(2024)	1 (Fall)				

Note: 百分學業平均Cumulative Grade Average, CGA。等第積分平均Grade Point Average, GPA。

頁碼:1/1



一定要有班、系排名喔!

申請內容:

學年度:

113

學期:

下學期

是否排名:

排名

班系排名



# ! 列印正式成績單?

## 大一新生請注意

請準備高三上下學期成績單「正本」(務必上傳和繳交)

獎學金、助學金各保障1/4名額

第一次申請可給原資一顆備用印章(以利後續加快申請速度)

- 備用印章請給不常用或非重要留印印章。
- 本中心將用來蓋獎學金申請之文件，不做其他用途。



# 5. 繳交紙本資料



繳交成績單及申請表至原資中心



繳交完就可以等待審核結果囉!





# 獎助學金：大專院校原住民獎助學金



大一到大四原民生專屬的獎助學金，每學期皆可申請

獎學金	一般助學金	低收助學金	中低收助學金	雅美族獎學金
32000\$	20000\$	30000\$	20000\$	20000\$
學期成績70分	學期成績60分	學期成績60分	學期成績60分	成績不限
無須服務學習時數	113-2起24 hrs 113-1(含)維持48 hrs	113-2起24 hrs 113-1(含)維持48 hrs	113-2起24 hrs 113-1(含)維持48 hrs	服務時數24hrs
名額有限 依班排 % 數排序	名額限制 依班排 % 數排序	申請保證通過	申請保證通過	設籍台東縣蘭嶼鄉 申請保證通過



# 原住民族專門人才獎勵

## (一) 深造教育：

1. 取得**碩士學位者**，**新臺幣二萬元**。
2. 取得**博士學位者**，**新臺幣八萬元**。

(二) 學術專門著作：**期刊一萬；專書三萬**

(三) 專利：**經登記取得經濟部專利權者**，**新臺幣三萬**。

(四) 專業考試：**參加考試院職業及技術人員高等考試及格****新臺幣一萬**。

(五) 體育傑出人才：**獎勵標準參考網站**。

獎勵平台  
SCAN ME



## ! 申請須知

每年2/1-3/15

具原住民身分，並符合原住民族專門人才獎勵要點規定者，請至「原住民族專門人才獎勵金申請平臺」





東海大學  
原民會助學金

服務學習  
替代方案





# 東海大學原民會助學金服務學習替代方案

序	類別	方案項目	抵免時數	備註
1	族語認證	通過 <b>中高級</b> 族語認證	24時	附通過證書
2		前一學期 <b>修習原住民族語言</b> 課程成績及格	18時/1分	附相關課程證明及成績
3		前一學期 <b>參與原住民族語言</b> 研習並取得結業證書	實際研習時數折抵	
4	學業鼓勵	前一學期成績 <b>平均達班級排名前30%</b>	24時	附歷年成績單
5		前一學期考取與就讀科系之各中央目的事業主管機關核發、委託、認證或認可之證照	24時	附通過證書或證明
6	校內外服務	擔任校內外無酬勞活動工作人員、表演者	依實際參與時數計算	檢附簽到表或服務證書
7		校內外無酬勞行政工作協助(文健站、發展協會、系辦公室等)		
8	原民事務參與	參與演講、研習及學術活動	實際研習時數折抵	
9	原民行政	協助、參與原資相關活動、行政事務運作	依實際參與時數計算	檢附簽到表



# 本學期原資中心

## 活動預告





# 114-1 預計辦理活動大綱

**9月** \*114-1原資中心學期活動表

03 【原資中心x原歸社】  
新的聲音-原民生小迎新活動

17 【原資中心】原民生座談暨期初大會

11 喜 工學院、文學院、農業學院

18 相 社科學院、理學院

23 逢 綜合場(不分學院)

25 餐 創意設計暨藝術學院、管理學院、  
敘 國際學院、法律學院

26 微學分 A臺灣原住民族歷史概論

\*114-1原資中心學期活動表

**10月**

04 【東海x靜宜x弘光】  
原味相聚-聯合迎新

15 【原資中心x學務處x實習成就中心】  
職涯講座

16 【原資中心x中區區域原資中心】

19 全國領袖營

03 微學分 A臺灣平埔族文化認識

09 分 B原住民族轉型正義專講

**11月**

06 【原資中心x原歸社】文化手作

19 【原資中心x通識課程合作講座】  
文化議題

03 C校園歧視與觀察專講

08 微學分 D在阿里山裡與文化相遇-茶山部落踏查

09 分 B原住民族單列族名專講

12 D國家人權博物館

15 C殖民如何造成個體創傷；創傷如何造成代間遺傳專講

26

# 大一新生喜相逢活動

認識學院的夥伴

跟

原民生導師



報名 表單

SCAN ME



YOU ARE INVITED TO

# Lunch Party

原住民族大一新生喜相逢  
\*敬備午餐，每場次25人，額滿為止\*

AT 12:10-13:10 PM

學務處二樓會議室

9/11 (四) 工學院、文學院、農業學院  
9/18 (四) 社科學院、理學院  
9/23 (二) 綜合場(不分學院)  
9/25 (四) 創意設計暨藝術學院、管理學院、  
國際學院、法律學院

## 東海原資中心

報名QR

A smaller QR code for registration, located in the bottom right corner of the invitation card.

# 海線三校聯合迎新活動

與海線原民生情感連結



報名 表單

SCAN ME



三校原青歡聚 × 美食文化體驗 × 青春團康

# 原味相聚

10/4 六  
09:00-16:00

地點 阿鈴鈴工坊  
(台中市大雅區清泉路3-6號)



報名QR CODE

指導單位：教育部  
主辦單位：靜宜大學原住民族學生資源中心 / 東海大學原住民族學生資源中心 / 弘光科技大學原住民族學生資源中心  
協辦單位：靜宜大學Siniang文化傳播社 / 東海大學Lokah · 原聲社 / 弘光科技大學原住民族文化推廣社 / 弘光科技大學原住民族美食研究社

# 職涯探索

2025/10/15(三)

跨單位合作

✱ 小藍

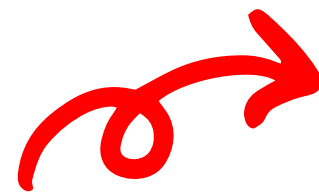

報名連結

SCAN ME



## (雙測驗)職涯適性分析講座- 一職由你，探索職涯心方向。

**活動流程:**

- 1.9/30前提供施測帳號(CPAS)及UCAN施測流程
- 2.10/8前 請學生自行上線施測
- 3.10/15 講座當天領取CPAS測驗結果(UCAN結果可線上看)

**報名對象:**  
本校勵學生與原民生。  
\*本講座提供精緻餐盒，並會申請博雅認證時數。

**承辦單位:** 學務處勵學基金、原住民族學生資源中心、實習與學生成就中心

**114/10/15**  
**12:30~14:30**  
**社會科學院SS108**



# 原資中心：部落踏查活動

2025/11/08-09 (六、日) 在阿里山裡與文化相遇



## 茶山部落踏查

走進茶山部落，感受鄒族魅力  
兩天文化體驗 × 在地風味 × 傳統技藝

### 行程亮點：

- ◆ 部落導覽巡禮 | 認識雕刻藝術與族群故事
- ◆ 樂器體驗 | 吹奏月桃烏笛
- ◆ 共舞歡樂 | 與族人一同跳起傳統舞蹈
- ◆ 射箭挑戰 | 體驗鄒族獵人的英姿
- ◆ 手搗麻糬 | 搗出Q彈好滋味
- ◆ DIY竹筒飯 | 親手製作原民風味料理
- ◆ 珈雅瑪晚餐 | 創意鄒式風味饗宴
- ◆ 冒險活動 | 瀑布冷泉漂浮SPA體驗

時間：11月08～11月09日



報名網址

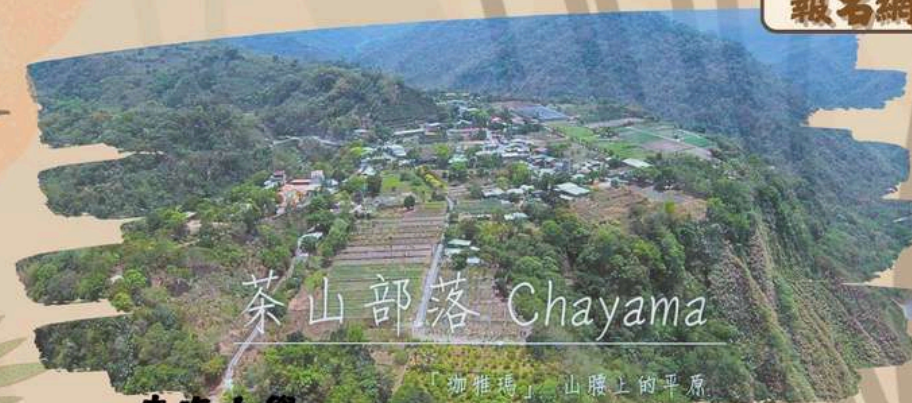

茶山部落 Chayama

「珈雅瑪」山腰上的平原

東海大學

學務處原住民族學生資源中心



# 114學年-微學分課程

你有多久沒有認真的凝視一段歷史？那些被遺忘的、沉沒的背景。原力深耕微學分課程帶你一起以各個角度尋找及察覺，培養文化敏感度。

超過知識的輸入——心靈與認同的探問，我們將一起探索：

- (A) 原住民族歷史
- (B) 原住民族當代議題
- (C) 原住民族文化療癒機制
- (D) 原住民族實踐與文化體驗

場次資訊

SCAN ME

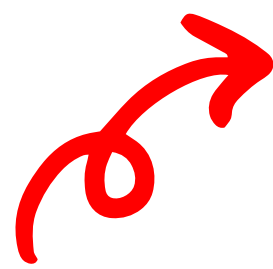

東海大學  
原住民族學生資源中心  
Indigenous Students Resource Center  
Tunghai University

114-1 學期  
原力深耕  
原住民族文化生活素養培育  
微學分課程

**歷史**

原住民族 臺灣原住民族歷史概論  
09/26 FRI 14.00-17.00

原住民族 臺灣平埔族文化認識  
10/03 FRI 14.00-17.00

**當代議題**

原住民族 原住民族轉型正義專講  
10/09 THU 18.00-21.00

原住民族 原住民族單列族名專講  
11/12 WED 18.00-21.00

**文化療癒機制**

原住民族 殖民如何造成個體創傷；  
創傷如何造成代間遺傳專講  
10/15 WED 18.00-21.00

原住民族 校園歧視與觀察專講  
11/03 MON 18.00-21.00

**各場次資訊** **微學分社群**

原住民族 茶山部落踏查  
11/08-11/09 2 day

原住民族 國家人權博物館參訪  
11/15 SAT 1 day

實踐與文化體驗

# 原住民族 歷史概論

臺灣原住民族歷史概論3hr  
臺灣平埔族文化認識3hr



\* 子子

## 【微學分課程】

博雅時數認證 - 完成18hr獲得1學分  
有興趣者務必加入社群呦

轉型正義專講3hr  
單列族名專講3hr

# 原住民族 當代議題

國家人權博物館  
1日參訪6hr  
茶山部落  
2日踏查12hr

# 原住民族 文化療癒機制

殖民如何造成  
個體創傷專講3hr  
文化理解力  
與融合專講3hr

# 原住民族 實踐與文化體驗

# 114學年升115年寒假：興學計畫

地點選擇：

## 1. 跑山獸自然教育學校【南投埔里】

跑山獸自然教育學校為戶外運動與教育的結合，融合了越野賽事規劃、戶外體驗與在地資源整合。

## 2. Wah！幾散竹東【新竹竹東】

新竹地區首座以原住民族文化底蘊的展銷園區，聚集多樣化的原住民文創元素，並將在地產業與藝術氛圍結合。

## 3. 來津【中山醫附近美食街】





整合原住民特色與復古風格，著手於研究原住民傳統水果和香料，將他們運用在手搖飲料領域。

## 【114年度寒假 | 興學計畫】

限量招募 5~8人！開放報名中！  
跨出校園，一起開箱原創未來！



### 【參加資訊】

-  招募人數：5~8人小隊，快揪朋友一起報名！
-  活動時間：114年寒假（詳細時間另行通知）
-  活動地點：三地選一參與，依分組規劃
-  參與對象：對行銷、品牌、文化創意或戶外體驗有興趣的同學皆可報名！

不要只是寒假放空，來場不一樣的學習冒險！  
更多詳情請洽原資中心~

# 勵學資訊介紹



【勵學基金】  
以學習取代工讀

wonderful



# 勵學資訊

## 相關諮詢處

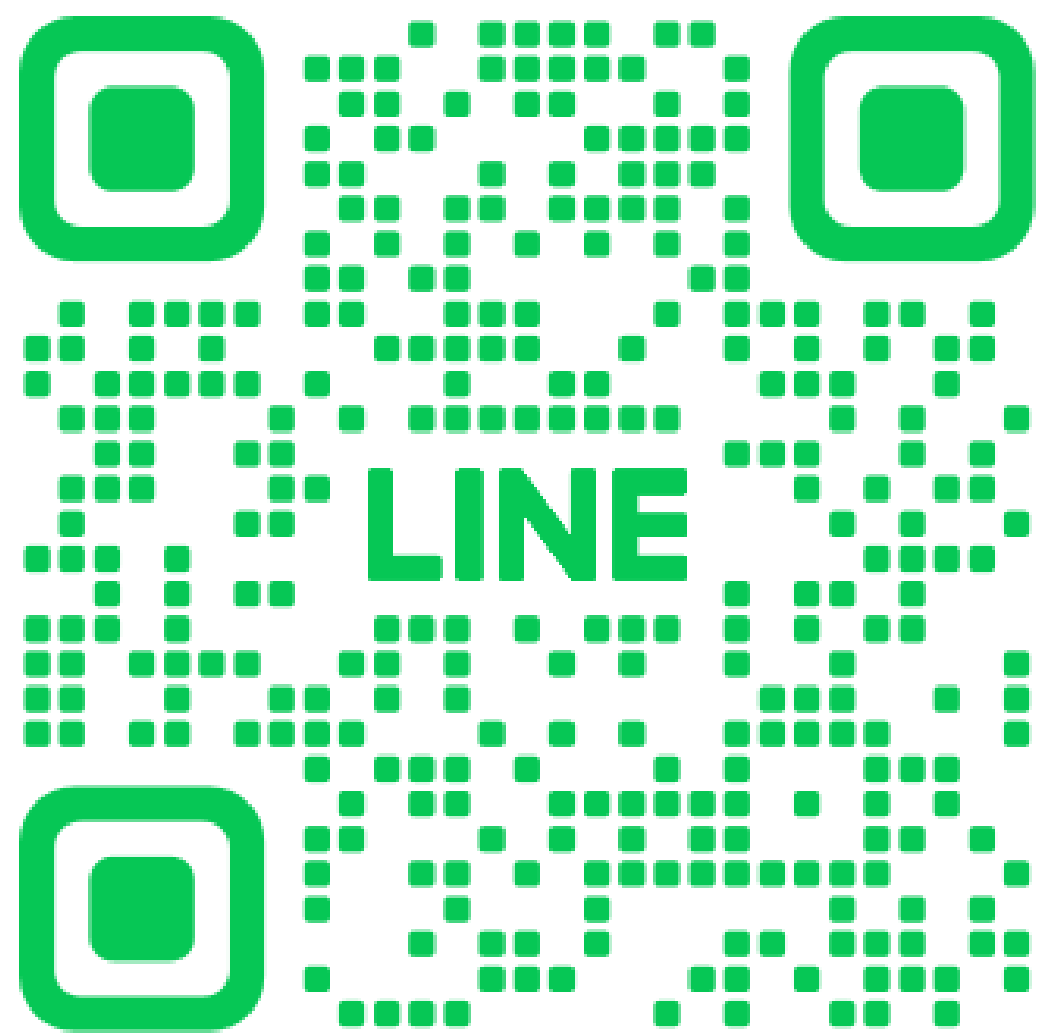

勵學官方LINE好友  
(可直接私訊勵學老師)

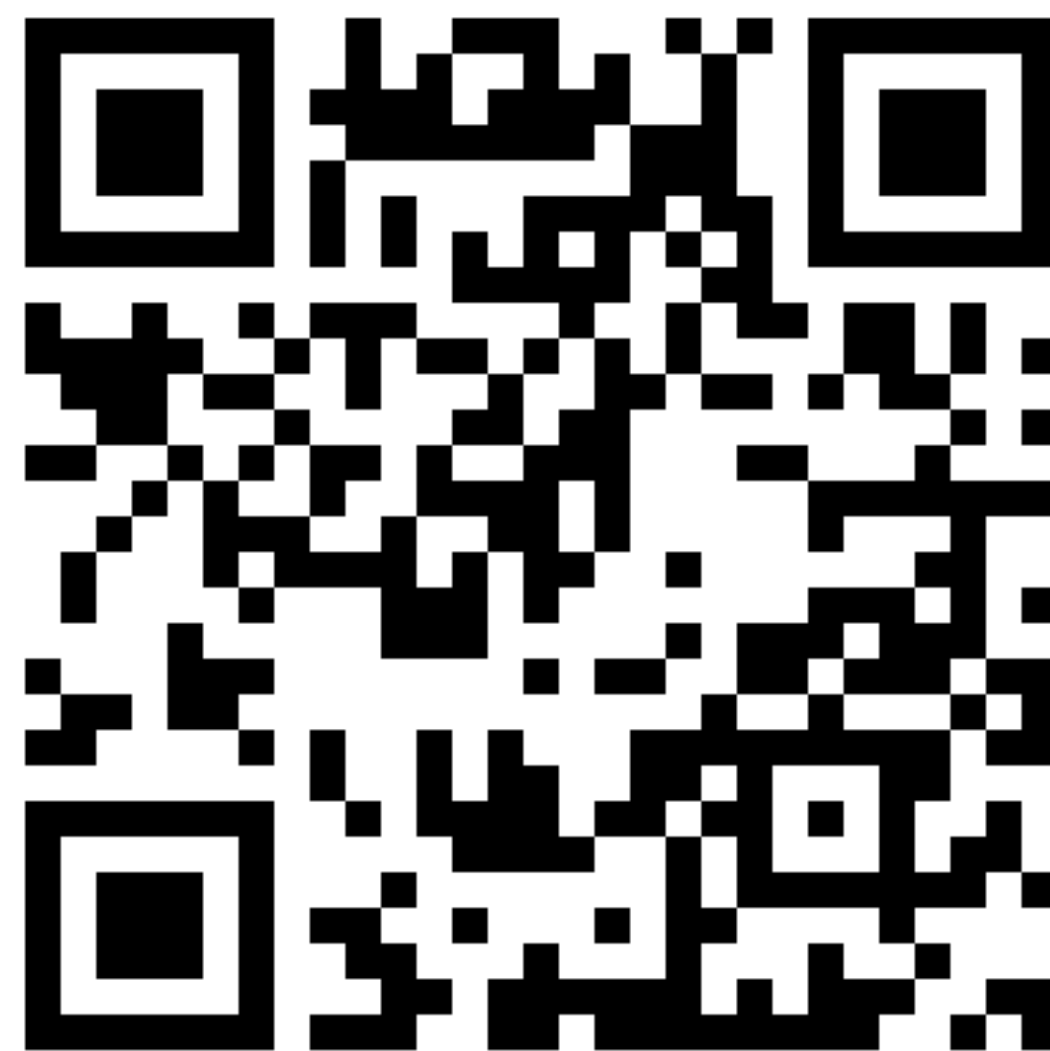

勵學官方網站  
(最新消息公告處)



# 勵學新制說明會

「勵學基金」為東海大學於高教深耕附錄一輔導計畫，協助本校經濟不利學生透過輔導措施探索多元領域，強化知能並平衡課業與生活，減輕負擔以安心就學；希冀透過期初說明會，讓同學了解計畫宗旨及申請辦法，藉由互動與交流也能給予學生生活關懷及陪伴支持。

場次資訊  
SCAN ME



## 勵學基金 輔導計畫說明會

- 輔導措施與申請方式  
12:30 - 13:30 PM
- 學生講師獎勵辦法介紹  
13:40 - 14:00 PM



### DATE

 **TUESDAY**  
16 SEPTEMBER

人文大樓 H103



 **THURSDAY**  
18 SEPTEMBER

社會科學院 SS203

聯絡資訊：

學生事務處 處本部(3樓)

[STARYEN@THU.EDU.TW](mailto:STARYEN@THU.EDU.TW) #23004

[CMCHEN@THU.EDU.TW](mailto:CMCHEN@THU.EDU.TW) #23005





# 性別平等

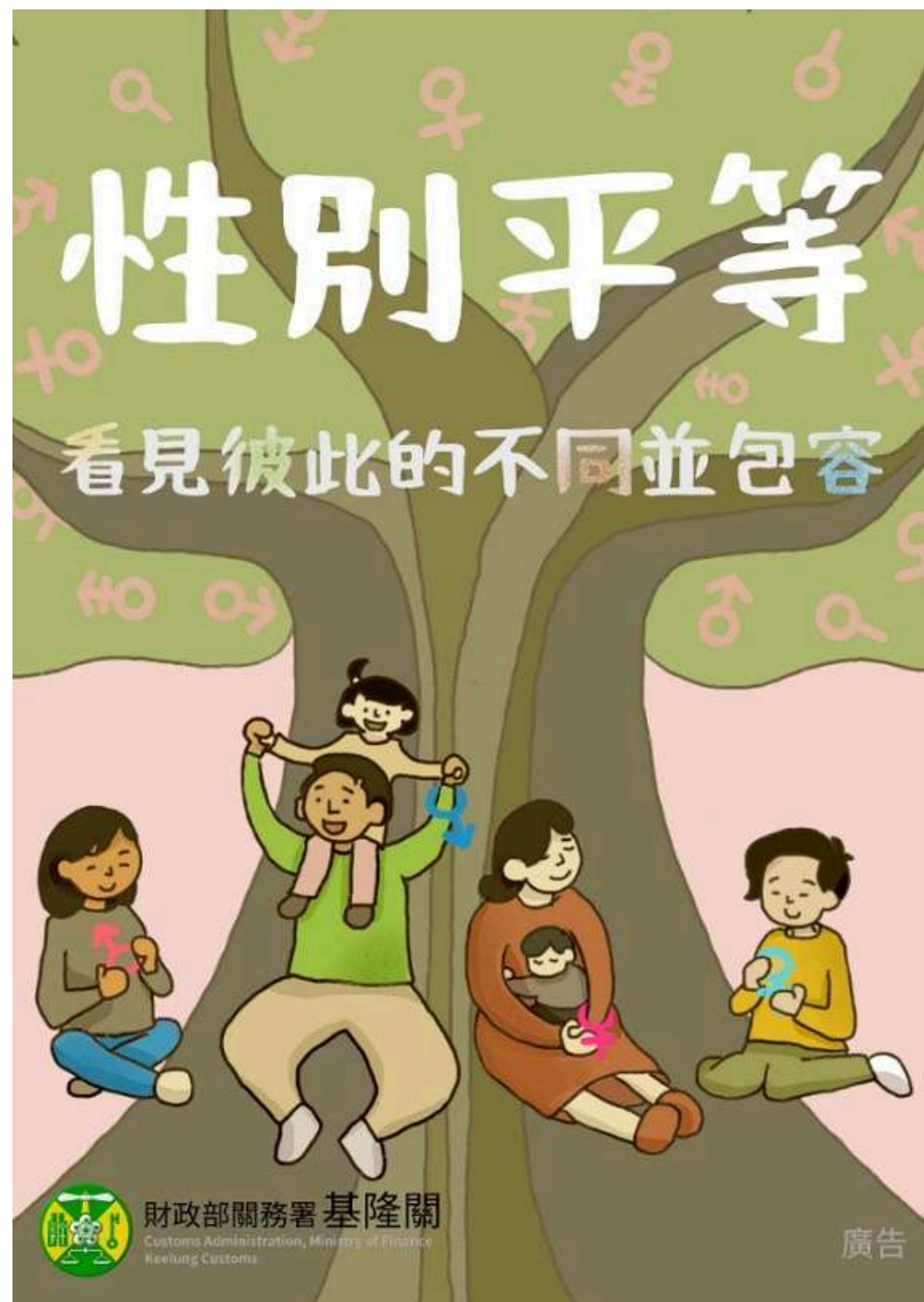

## 🌍 什麼是性別平等？

性別平等指的是無論性別、性別認同或性傾向，每個人都應該享有相同的權利、機會與尊重，不因性別受到歧視或不公平對待。

### ⚠️ 為何性別平等重要？

- 消除歧視：確保每個人都能自由發展，不受性別刻板印象限制
- 促進尊重：建立互相理解與包容的社會氛圍
- 提升公平性：讓所有人都能公平參與教育、就業與社會活動

### 🚫 打破性別偏見！

- ✗ 「男生應該堅強，女生要溫柔」 → 每個人都有表達情感的權利！
- ✗ 「家事是女生的責任」 → 家庭責任應該共同分擔！
- ✗ 「某些工作不適合某個性別」 → 能力不應該被性別決定！

23

### ✅ 我們可以怎麼做？

- ✓ 尊重多元性別：不因性別、性別認同或性傾向而歧視他人
- ✓ 避免性別刻板印象：不隨意對他人貼標籤
- ✓ 勇敢發聲：遇到性別不平等時，站出來支持公平對待
- ✓ 推動友善環境：支持校園內的性別友善政策與活動

♥️ 平等從尊重開始，改變由你我做起！



# 性騷擾防治

友善職場

## 騷擾OUT! 尊重IN!

性騷擾

#性騷新法起跑

#性平三法(性騷擾防治法、  
性別平等工作法、  
性別平等教育法)  
#完善申訴流程  
#加重罰則

#什麼是性騷擾

一切不受到歡迎的、與性或性別有關，會讓人感到不舒服不自在、覺得被冒犯、被侮辱的言行舉止。

#如何避免性騷擾他人

尊重他人、注意自己的言行和態度，當不確定自己的言行是否為對方所歡迎時，寧可先不要說或不要做。

資料來源：衛生福利部保護服務司

## 校園性騷擾

定義：

1. 事件之一方須為學校校長、教師、職員、工友或學生，他方為學生，且未達性侵害程度。
2. 以明示或暗示之方式，從事不受歡迎且與性或性別有關之言詞或行為，致影響他人之人格尊嚴、<sup>23</sup>學習、或工作之機會或表現。
3. 以性或性別有關之行為，作為自己或他人獲得、喪失或減損其學習或工作有關權益之條件。



# 原資中心性騷擾、性侵害求救管道

可以用以下電子郵件進行求救

## 1. 原資中心三美助理

黃珮玲: [pihuang989@thu.edu.tw](mailto:pihuang989@thu.edu.tw)

Ayue Watan: [yucecc@thu.edu.tw](mailto:yucecc@thu.edu.tw)

藍容軒: [linsyblue@thu.edu.tw](mailto:linsyblue@thu.edu.tw)

## 2. 行政主管

黎芸靈 原資主任: [yunlingli@thu.edu.tw](mailto:yunlingli@thu.edu.tw)

龍鳳娣 學務長: [fdlung@thu.edu.tw](mailto:fdlung@thu.edu.tw)

## 3. 或在學校可信任的老師進行申訴



# 回饋表單





海嘯來了

LINE群組QRcode

活動宣傳和提問



TUNGHAIINDIGENOUS

東海原資中心X原.歸社

官方IG

社團相關宣傳



原資中心官網

QRcode

中心所有消息公告處

