

114-2原民生期初聚會

原民生權益說明會



東海大學原住民族學生資源中心



學大清



師長介紹

龍鳳娣 FENG-DI LUNG 學務長

fdlung@thu.edu.tw

【職掌業務】 綜理督導推動原資中心運作

【學歷】 美國亞利桑那大學 博士

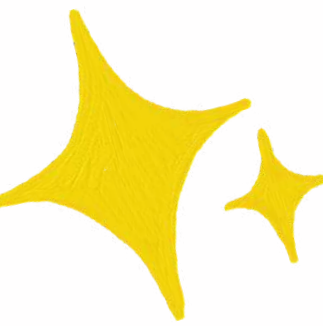

龍龍家族，寶貝每個孩子的龍媽

陳仕偉 FENG-DI LUNG 副學務長

chensw@thu.edu.tw

【職掌業務】綜理督導推動原資中心運作

【學歷】國立臺灣大學 生醫電子與資訊學研究所 博士

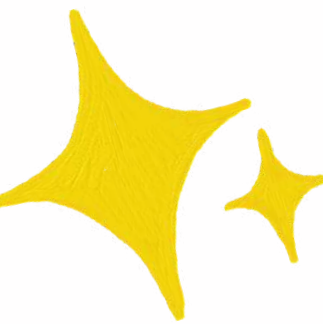

仕心偉力，傳承原民

黎芸靈 LI YUN-LING 中心主任

yunlingli@thu.edu.tw

【職掌業務】 統籌原資中心運作

【學歷】 美國維吉尼亞理工大學 (Virginia Tech) 社會學系博士

黎明升起，芸靈有約





原資同仁介紹

如雲般的三美與您有約

黃珮玲 PEIYI-HUANG 專任助理

pihuang989@thu.edu.tw

【職掌業務】

- 職涯輔導計畫統籌
- 原住民學生生活輔導、課業輔導、就業輔導、職涯規劃
- 推行校內、外全民原教、增進跨族群文化了解等相關活動
- 行政窗口(公文收發、資料填報等)
- 校庫填報窗口、單位預算、職安填報
- 導師負責學院：創意設計暨藝術學院、管理學院、國際學院、法律學院



啍把奈~~

咬蘇挖

都混娃娃

砸比列改孫

熱愛學習我珮姊！



Ayue Watan 專任助理

yueeee@thu.edu.tw

【職掌業務】

- 教育部高教深耕附錄2計畫統籌
- 原住民學生生活輔導、課業輔導、就業輔導、
職涯規劃
- 推行校內、外全民原教、增進跨族群文化了解
等相關活動
- 微學分課程辦理窗口
- 原資中心年度諮詢委員會窗口
- 教育部實地考評訪視窗口
- 導師負責學院：社會科學學院、理學院



458

小心那個姆路~

那個賽德克的，call me 子子



藍容軒 RONGXUAN-LAN 專任助理

linsyblue@thu.edu.tw

【職掌業務】

- 教育部高教深耕原資中心4-1子計畫統籌
- 教育部學輔經費原資中心3-1子計畫統籌
- 原住民學生生活輔導、課業輔導、就業輔導、職涯規劃
- 推行校內、外全民原教、增進跨族群文化了解等相關活動
- 原資中心志工團導師
- 原住民族學生獎助學金承辦總窗口
- 校內外獎助學金
- 資訊、資安窗口
- 導師負責學院：工學院、文學院、農業暨健康學院



社會我浪姐，泰雅勿不好當



原資中心在做什麼事情呢？

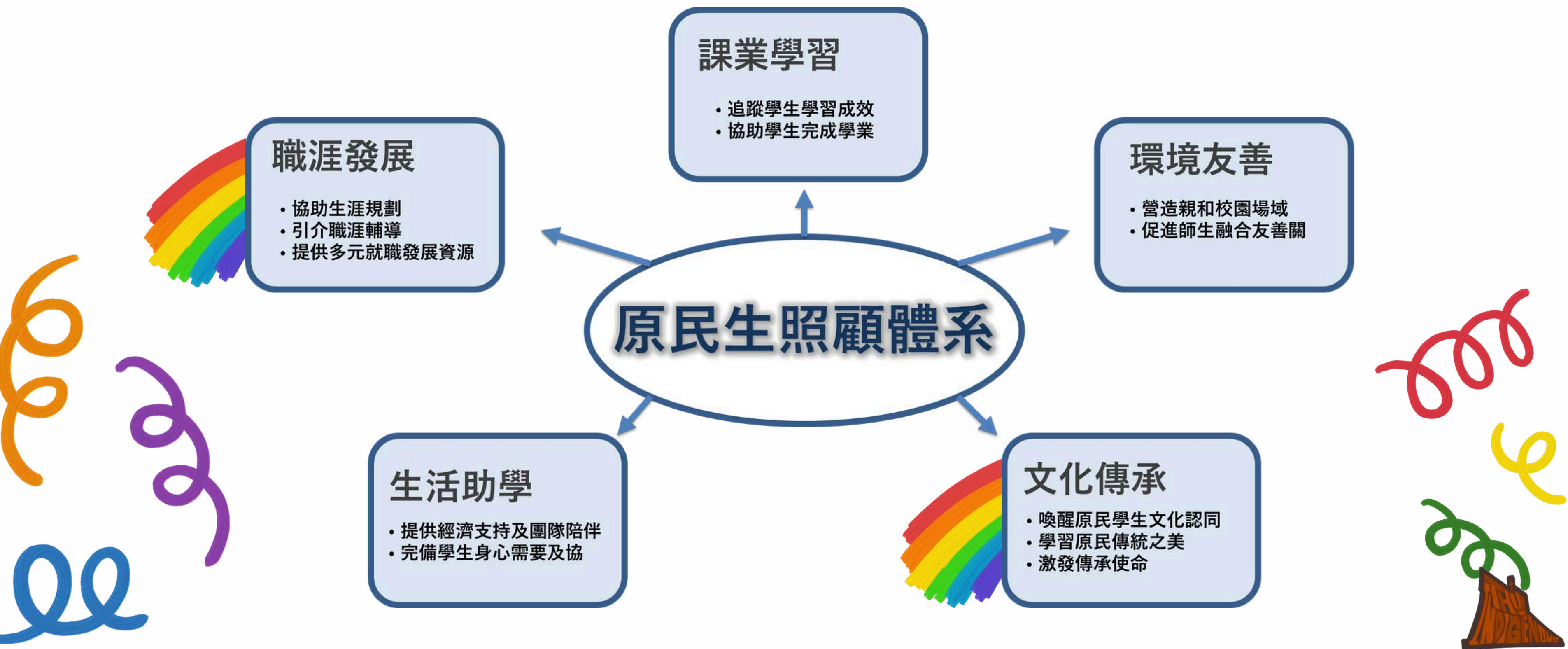

原資中心的環境資源



原資中心辦公室



原資空間



北側會議室





原民生社團介紹



原歸社





海嘯來了

LINE群組QRcode



原資中心官網

QRcode



東海原資中心X原.歸社

東海嘯來了!

原資中心X LOKAH原.歸社

Instagram 官方帳號

@tunghaiindigenous

原歸社

學期活動表

三月.

5期初暨第一次成發籌備會議

12排灣族語講座

19排灣族古調歌唱

26第二次成發籌備會議

四月.

23第三次成發籌備會議

30排灣族古調歌唱

五月.

7成發總彩排

8原歸社成發

14成發檢討會

21泰雅族手鍊手作

28吉拿夫手作

L O K A H

原資中心志工團

介紹



排班找小藍!!

協助原資活動辦理或行政事務

找原資三美(子子、珮玲、小藍)!!



歡迎加入原資志工團

- 勵學時數(酷幣1點=1時=200元): *須先取得台北E大基礎訓練證明
 - 個人每學期上限35 hrs
 - 團體總時數每學期上限325 hrs
- 助學金服務時數折抵: 原民會助學金(中低、低收入戶助學金、雅美族助學金與一般助學金24 hrs)
 - 113-1(含)以前一樣48hrs喔!
- 志願服務紀錄冊申請與登錄: 非勵學身分, 累積志工服務時數。(基礎課程: 台北E大線上課程6小時、學校進階課程6小時)





原民會獎助學金

申請流程教學



東海嘯來了!
OKAH原·歸社



114-2 可申請獎學金

- 申請時間：
- 線上申請：預計3/16(一)至4/9(四)止
- 紙本繳件：4/10(五)下午5點前

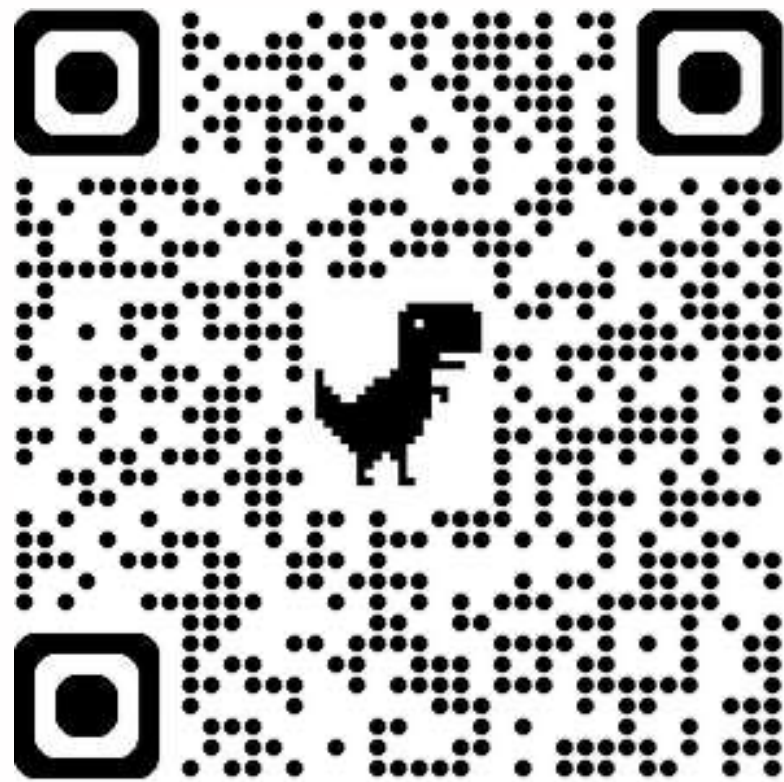

報名系統
SCAN ME



申請須知
SCAN ME

114-2原住民族委員會

大專校院獎助學金

申請資格

就讀教育部核准立案之國內公私立大專校院，且具原住民族身份之學生（不含延長修業年限及就讀五專前三年、研究所者）。

申請方式

1. 請先至本獎助學金申請系統，線上填寫申請資料後，列印出紙本申請表。
2. 將紙本申請表及成績單資料，繳交至「原住民族學生資源中心」（學務處二樓旁）
3. 相關疑問請電洽原資中心：
 - 助理：容軒 (04-23590121#23800)
 - 信箱：linsyblue@thu.edu.tw

申請時間

- 線上申請：115.03.16 至 115.04.09
- 紙本申請：4/10(五)下午5點前

獎助項目

(上述獎助項目僅可獲得一項，並由所就讀學校辦理初審機制，其餘事項請參考「原住民族委員會獎助大專校院原住民學生實施要點」)

- 獎學金
每名每學期新臺幣3萬2,000元整
- 一般助學金
每名每學期新臺幣2萬元整
- 中低收入戶助學金
每名每學期新臺幣2萬元整
- 低收入戶助學金
每名每學期新臺幣3萬元整





獎助學金：大專院校原住民獎助學金



大一到大四原民生專屬的獎助學金，每學期皆可申請

獎學金	一般助學金	低收助學金	中低收助學金	雅美族獎學金
32000\$	20000\$	30000\$	20000\$	20000\$
前一學期成績 總平均70分	前一學期成績總平均60分			成績不限
無服務學習時數	113-2起24 hrs 113-1(含)維持48 hrs			
名額限制 依班排 % 數排序		提供相關證明正本 符合資格申請保證通過		設籍台東縣蘭嶼鄉 申請保證通過

原住民委員會大專生獎助學金申請流程



原民會網頁系統申請	
準備成績單、證明	上傳資料、列印簽名

資格:本校**大一到大四**學生
一般獎助學金:班排名成績
低收、中低收獎助學金:學期成績60分以上

成績證明單:(需有班級排名)
中低收、低收入戶證明
第一次辦理請代個人私章
(獎學金核發用印)

學校送審及送原民會審核	
公布核定名單	排定助學金服務

先行排定
服務時段
or
任務 **(依才能)**

進行
服務

公告
核定

獲獎：續已完成原民會服務

未獲獎：轉勵學服務點數

完成原民服務時數 24小時	
原資中心助學金志工團	參加原資中心課程

協助原資中心推動事項
協助學務處相關服務
辦理原民文化活動

參加原資中心相關活動
可抵免全時數

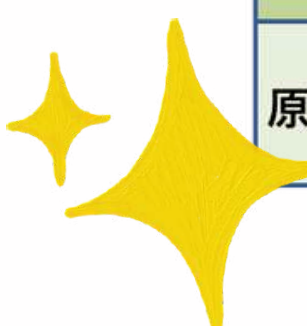

1. 登入申請系統

在網頁左邊功能選單中作登入

原住民族委員會
◆ 大專院校獎助學金申請系統 ◆

功能選單

- 系統登入
- 查詢各校承辦人

最新消息

26 2024 Aug. 【公告】必看！113學年度第1學期原民會獎助學金，自113年09月09日至10月09日開放申請！

02 2023 May. 【公告】「學士後多元專長培力課程」或「學士後第二專長學士學位學程」之學生，不適用本獎助學金要點之申請

常見問題

Q1 我的學業平均成績很高，為何沒有獲得獎學金而是助學金？或是為何我沒有獲獎？

學業成績為本獎助學金的「申請標準」而非獲獎依據，獲獎依據是以「班級排名換算百分比」（一年級上學期則以高三上下學期平均成績）排序擇優核發獎項，且各校的獎學金及一般助學金有名額限制，故非申請即會獲獎。依據本獎助學金實施要點第三點：三、本要點獎助學金「申請標準」與獎助金額如下：（一）學生前一學期學業成績達七十分以上者，得申請獎助金額...

功能選單

- 系統登入
- 查詢各校承辦人

最新消息

26 2024 Au

02 2023 M.



2. 輸入申請資料

功能選單

- 系統登入
- 寫申請表
- 本學期申請流程結果
- 前學期申請結果
- 服務學習登錄
- 上傳族語認證書
- 修改登入密碼
- 登出

查詢各校承辦人

友站連結

- 原住民專門人才獎勵
- 圓夢助學網 Help Dreams
- 原住民族教育資訊網
- 原力網 教育服務原住民族及少數族群教育資訊網

申請表資料 上傳成績單 列印申請表

填寫/修改申請表

申請表內容

申請期別 113學年度 第1學期

申請人資料

姓名 梁家羽

身分證字號 J2230

生日 2003 10 27

性別 男

學生族群 泰雅族

族語名字 有 無

JIWAS
*請使用族語書寫系統填寫您的族語名字，勿使用中文

族群方言 賽考利

E-mail lanhua 請再次輸入Email
請再次確認所填寫之email是否正確，以免無法收到查詢密碼信件。
因 yahoo 信箱會阻擋信件，請改用其他信箱，以利收到密碼查詢信。

手機號碼 09760

住家電話 03766

戶籍地址 苗栗縣 頭份鎮 351



3. 輸入成績

 輸入前一學期成績

成績

學業成績

*請勿填寫GPA成績

班級排名

佔全班

資訊獲取來源

我已詳細閱讀、了解個資同意書並同意接受本同意書之所有內容

我已詳細閱讀、了解個資同意書並同意接受本同意書之所有內容



4. 上傳成績單



獎助學金行事曆 統計圖表查詢 問卷填寫

STEP 1 申請表資料 STEP 2 上傳成績單 STEP 3 列印申請表

功能選單

- 系統登入
- 寫申請表
- 本學期申請流程結果
- 前學期申請結果
- 服務學習登錄
- 上傳族語認證書
- 修改登入密碼
- 登出

查詢各校承辦人

友站連結

- 原住民

成績單上傳

成績單上傳

上傳成績單

上傳檔案

* 請使用不超過5Mb大小的JPG或PNG圖檔或PDF檔。
* 請上傳附上班級排名及班級人數，且需加蓋學校單位戳章之『正式成績單』，請勿上傳非正式成績單（含網頁截圖）或是只上傳部分成績單。

回上一步，修改申請表資料 **儲存並送出申請表**

可至學務處列印紙本
拍攝後上傳並送出



成績單需有班系排名、班級人數、學校單位戳章



列印正式成績單?



申請項目	單價	工作時程
中文學期成績通知單(第一張免費)	10元	立即領取
英文學期成績通知單	10元	立即領取
中英文在學證明書	10元	立即領取
中文歷年成績單	20元	立即領取
英文歷年成績單	20元	立即領取
在校生成績單:一學期或全學年成績證明	10元	立即領取
中英文歷年名次證明書	10元	立即領取
碩班甄試用名次證明(依應屆畢業生及已畢業學生)	10元	立即領取

成績單:名次證明書(紙本正本)

取消
Cancel

請選擇份數

1

確定
Confirm



東海大學學生名次證明書
Student Ranking of Tunghai University

姓名 Name : _____ 印表日期 Date Issued : 2025/2/24
學制 Degree Program : _____ 學號 Student ID : _____
學院 College : _____ 身分證號 ID/ARC No. : _____
系組 Department : _____ 出生日期 Date of Birth : _____

學年 Academic Year	學期 Semester	百分學業平均 CGA	等第積分平均 GPA	班排名(百分比) Class Ranking(%)	系排名(百分比) Dept. Ranking(%)
113(2024)	1 (Fall)	_____	_____	_____	_____

Note: 百分學業平均Cumulative Grade Average, CGA。等第積分平均Grade Point Average, GPA。

頁碼:1/1

一定要有班排名喔!

申請內容:

學年度:

114

學期:

上學期

是否排名:

排名

班系排名



! 列印正式成績單? 🌈

申請須知

第一次申請可給原資一顆備用印章(以利後續加快申請速度)

- 備用印章請給不常用或非重要留印印章。
- 本中心將用來蓋獎助學金申請之文件，不做其他用途。



5. 繳交紙本資料



繳交成績單及申請表至**原資中心**

申請表請參照申請資料內容喔！
如：身分證明文件、中低收入戶證明等



繳交完就可以等待審核結果囉！





原住民族專門人才獎勵

(一) 深造教育：

1. 取得**碩士學位者**，**新臺幣二萬元**。
2. 取得**博士學位者**，**新臺幣八萬元**。

(二) 學術專門著作：**期刊一萬；專書三萬**

(三) 專利：**經登記取得經濟部專利權者，新臺幣三萬。**

(四) 專業考試：**參加考試院職業及技術人員高等考試及格新臺幣一萬。**

(五) 體育傑出人才：**獎勵標準參考網站。**



獎勵平台

SCAN ME



申請須知

每年2/1-3/15

具原住民身分，並符合原住民族專門人才獎勵要點規定者，請至「原住民族專門人才獎勵金申請平臺」



114-2 可申請獎學金

- 申請日期：2026/02/26~2026/03/23
- 申請說明：備妥資料並於學校申請截止日3月23日中午前至學務處原資中心辦公室(學務處2F)辦理



報名系統
SCAN ME



申請須知
SCAN ME

114-2學期

東海大學原住民學生優秀獎學金

- 獎助學金代號：247
- 申請日期：2026/02/26~2026/03/23
- 申請說明：備妥資料並於學校申請截止日3月23日中午前至學務處原資中心辦公室(學務處2F)辦理
- 成績條件：(成績單需要班系排)
 - 1.前學年學業成績平均分數需70分(含)以上。[研究生平均80分]
 - 2.歷年操行成績每學期的平均皆需達85分(含)以上。

申請網址



應繳文件

- 1.申請表
(學生資訊系統>點選「我要申請」>填寫個人資料並列印申請資料表>填寫代號：247)
- 2.歷年成績單
(需要採計勞作成績，務必附上。成績列印機器可印出)
- 3.歷年獎懲紀錄
(登入學生成績系統>操行成績可下載列印)
- 4.其他應繳資料請詳閱申請辦法。交至學務處原資中心辦理



海嘯來了
LINE群組QRcode



TUNGHAIINDIGENOUS
東海原資中心X原·歸社
官方IGQRcode



原資中心官網
QRcode





東海大學

原民會助學金

服務學習



東海大學原民會助學金服務學習替代方案

序	類別	方案項目	抵免時數	備註
1	族語認證	通過中高級族語認證	24時	附通過證書
2		前一學期修習原住民族語言課程成績及格	18時/1分	附相關課程證明及成績
3		前一學期參與原住民族語言研習並取得結業證書	實際研習時數折抵	
4	學業鼓勵	前一學期成績平均達班級排名前30%	24時	附歷年成績單
5		前一學期考取與就讀科系之各中央目的事業主管機關核發、委託、認證或認可之證照	24時	附通過證書或證明
6	校內外服務	擔任校內外無酬勞活動工作人員、表演者	依實際參與時數計算	檢附簽到表或服務證書
7		校內外無酬勞行政工作協助(文健站、發展協會、系辦公室等)		
8	原民事務參與	參與演講、研習及學術活動	實際研習時數折抵	
9	原民行政	協助、參與原資相關活動、行政事務運作	依實際參與時數計算	檢附簽到表

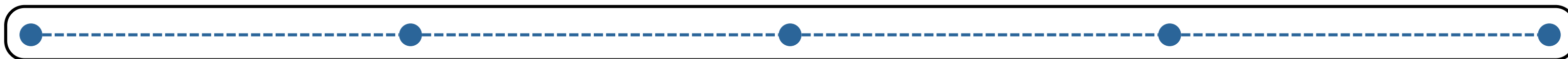
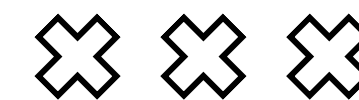
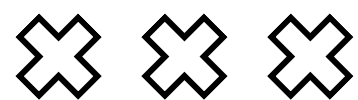

原民會助學金 核銷程序與步驟

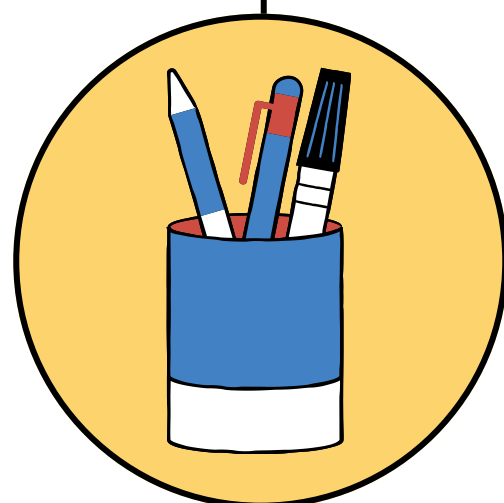
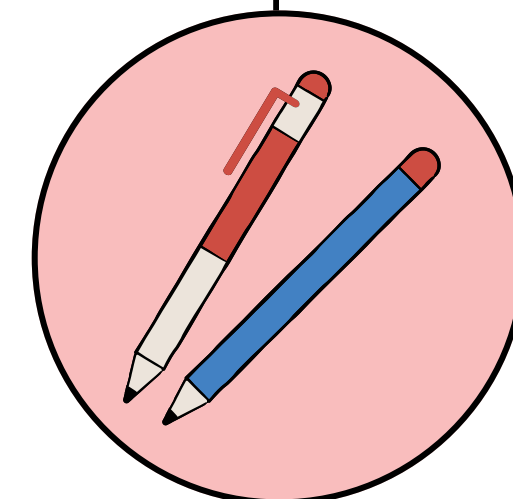

Step 1. 搜尋原民會大專校院獎助學金申請系統

原住民委員會大專院校獎助學金

AI 模式 全部 新聞 圖片 購物 影片 短片 更多 工具

輔仁大學
https://cipgrant.fju.edu.tw

原住民委員會大專校院獎助學金申請系統

(二) 學生前一學期學業成績達六十分以上或設籍臺東蘭嶼鄉具雅美族身分者，得申請一般助學金，每學期新臺幣二萬元。(三) 低收入戶或中低收入戶學生前一學期學業成績達六十分 ...

登入

登入 · 1. 第一次使用系統之學生：帳號請輸入身分證字號，密碼請自行 ...

獎助學金行事曆

查詢各校承辦人 - 獎助學金注意事項 - 統計圖表 - ...

獎助學金注意事項

原住民委員會大專校院獎助學金申請系統

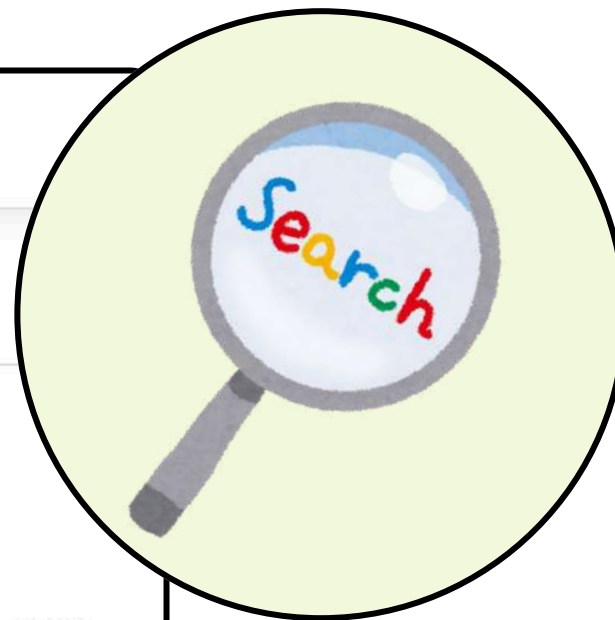

Step 2.

點選功能選單的「系統登入」



原住民委員會
◆ 大專院校獎助學金申請系統 ◆

獎助學金行事曆 統計圖表查詢 問卷填寫

功能選單

- 系統登入
- 查詢各校承辦人

最新消息 全部 獎助學金公告 其他 活動資訊

04
2025 Dec. 【公告】114學年度第1學期公私立各校獎學金、助學金獲配名額人數表 獎學金公告

23 【重要資訊】公告修正原住民族委員會獎助大



Step 3.

輸入帳號與密碼



登入

帳號(必填)

請輸入帳號(身分證字號)

(身分證字號)

密碼(必填)

請輸入密碼

(自行設定)



[忘記密碼](#)



1. 第一次使用系統之學生：帳號請輸入身分證字號，密碼請自行設定，登入後送出申請表即會儲存密碼。
 2. 申請過之學生：帳號請輸入身分證字號，密碼請輸入舊系統原有密碼
- *若忘記密碼或無法登入，請使用忘記密碼功能，系統將把密碼寄至您的信箱/手機簡訊
3. 各校承辦人：帳號請輸入學校代碼，密碼請輸入舊系統原有密碼
 4. 本系統建議使用Google Chrome瀏覽器

確認



Step 4.

服務學習登錄



☰ 功能選單

- ☑ 系統登入
- 寫申請表
- 本學期申請流程結果
- 前學期申請結果
- 服務學習登錄**
- 上傳族語認證書
- 修改登入密碼
- 登出

☰ 服務學習登錄

學年 ▼ 學期 ▼

列印空白表單 列印服務學習單

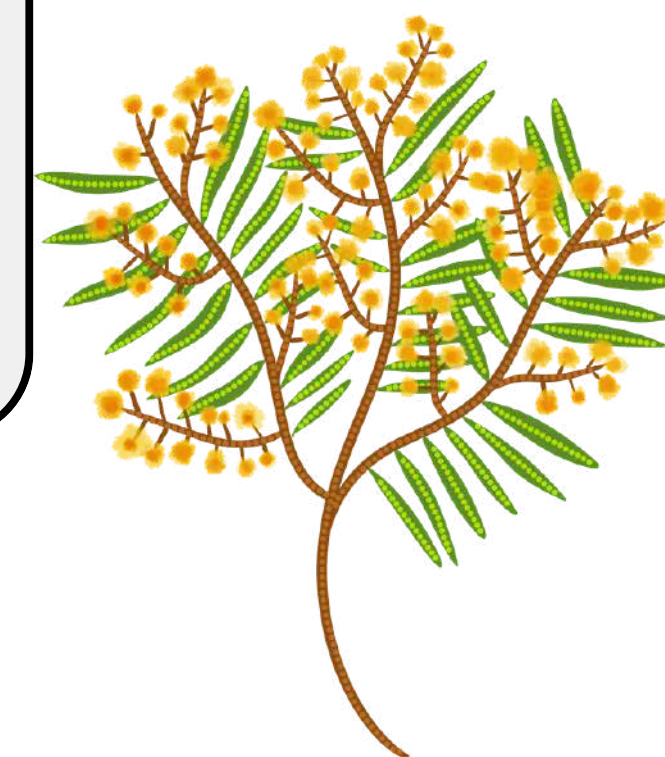

Step 4.

新增研習/活動、服務課程時數

服務學習登錄

114學年度

第一學期

114 學年度 第一學期

應服務時數 24 小時 0 分鐘

已服務時數 0 小時 0 分鐘

未達服務時數，請於下方查閱並新增。

研習 / 活動

新增研習 / 活動時數

單位名稱	內容	日期	開始時間	結束時間
------	----	----	------	------

服務課程

新增服務課程時數

單位名稱	內容	日期	開始時間	結束時間
------	----	----	------	------

列印空白表單

列印服務學習單

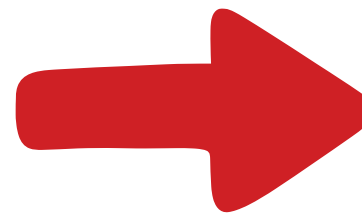

新增服務課程時數

單位名稱(必填)

請輸入單位名稱

內容(必填)

申請... ▼

日期(必填)

請輸入日期

開始時間

時

分

結束時間

時

分

* 跨中午之服務項目將扣除中午12時-13時時段

取消

儲存

Step 5. 列印時數表

原住民族委員會

114 學年度 第一學期

應服務時數 24 小時 0 分鐘

已服務時數 0 小時 0 分鐘

未達服務時數，請於下方查閱並新增。

研習 / 活動 新增時數

服務課程 新增時數

列印空白表單 列印服務學習單



繳交紙本 給原資中心老師

需要驗牌





本學期原資中心

活動預告





時間	活動名稱
115/03/02 (一)	【原資中心】原民生座談暨期初大會-文、工、農健學院
115/03/09 (一)	【原資中心】原民生座談暨期初大會-社科、理學院
115/03/11 (三)	【原資中心】原民生座談暨期初大會-管理、法律、國際、創藝學院
115/03/27 (五)	【原資中心】興學見習 - 原民產業探索田調
115/04/08(三)	【原資中心】諮詢委員會學生代表選投
115/04/22(三)	【原資中心】台東部落踏查行前文化知能訓練
115/05/08(五)	【原資中心×原歸社】成果音樂會
115/05/23(六)	【原資中心】東海原民生畢業典禮
115/05/27(三)	【原資中心×通識課程合作講座】(待定)
115/06/27-29(六~一)	【原資中心】台東部落踏查

原資中心

學期活動表

三月 2,9,11原民生座談暨期初大會

27  職涯輔導機制興學見習

四月 8【原資中心】諮詢委員會學生代表選投

18 社會團體工作訓練

開放5-6位社工系學生參與

22 台東部落踏查行前文化知能訓練

暫定【原資中心×生輔組】導師知能研習

五月 8【原資中心×原歸社】成果展

23 東海原民生小畢典

27 (暫定) 原資中心×通識課程合作講座

L O K A H

六月 諮詢委員會

27~29 台東部落踏查

七月

16,17【原資中心】東海教職員全民原教部落踏查活動-清流部落(亞大合作)



04/22

台東部落踏查
行前文化知能訓練



05/23

東海原民生畢業典禮
(原民生小畢典)

L O K A H

114興學計畫：原來的路-原青創新產業部落歸根計畫

一、目的

- 1.認識部落產業、提升返鄉就業意願
- 2.學習文化、強化身分認同
- 3.建立產學合作、回應經濟需求
- 4.推動全民原教、營造友善校園

二、合作單位：原資中心 x 和平區原民見學勞動合作社

三、時間：114年10月 - 115年5月 (假日)

四、預計流程

- 1.招募 (6人)
- 2.計畫說明會
- 3.田調準備與田野調查
- 4.定期會議與成果整理
- 5.部落服務實習
- 6.成果展出分享



興學計畫職涯探索一日遊

田調活動探索原民產業

報名 表單
SCAN ME

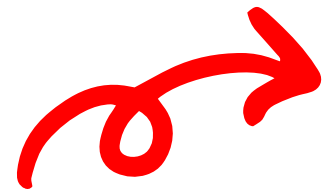

東海大學-原住民族產業 職涯探索田野調查

活動時間:115年3月27日(五)8:00-17:00
地點:和平區及谷關
報名人數:15人(額滿為止)
報名截止:115年3月16日(一)12:00
承辦人:原資中心 黃珮珩 分機23810



第三站: 泰好玩獵人工坊-青年返鄉創業講座



第四站: 握著工藝坊-木藝文創商品研發製造、體驗及部落生活文化講解教學

第一站: 慕依阿道工坊-品牌經營、泰雅傳統織品創新專講



第二站: 保證責任臺中市原民見學勞動合作社-合作社介紹及座談

協助原民生認識部落產業經營模式與職涯發展路徑。
強化學生對原民文化、地方創生及社會企業之理解。
引導學生連結學習經驗與生涯規劃，提升就、創業準備。



興學基金會補助

黎聲聚原心活動



認識學院的夥伴

跟

原民生導師

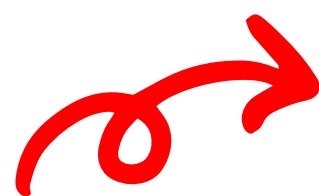

報名 表單

SCAN ME



黎聲聚原心 期初權益說明會

115年

3月

- 02日(一)原民生期初權益說明會(小藍)
-文、工、農健學院
學務處二樓會議室
- 09日(一)原民生期初權益說明會(子子)
-社科、理學院
北側會議室
- 11日(三)原民生期初權益說明會(珮珮)
-管理、法律、國際、創藝學院
學務處二樓會議室



東海大學
原住民族學生資源中心
Indigenous Students Resource Center
Tunghai University

報名QR CODE



諮詢委員會學生代表選投

即日起 至 2026/3/25(三)



投票連結

SCAN ME

由你發聲，不能沒有你!!!

原資中心 諮詢委員會 學生代表徵選

2026/3/25
星期三

學生代表選拔
歡迎推薦或自薦
報名截至2026/3/25



2026/3/25~4/8
選拔學生名單公告

2026/4/8
星期三

學生代表投票及開票
地點：
原資中心(北側會議室旁)

2026
6月中旬前

中午12:30~14:00
諮詢委員會
地點：
學務處會議室



諮詢委員會學生
代表報名表單 ◀

勵學資訊介紹



勵學資訊

相關諮詢處

「勵學基金」為東海大學於高教深耕附錄一輔導計畫，協助本校經濟不利學生透過輔導措施探索多元領域，強化知能並平衡課業與生活，減輕負擔以安心就學；希冀透過期初說明會，讓同學了解計畫宗旨及申請辦法，藉由互動與交流也能給予學生生活關懷及陪伴支持。

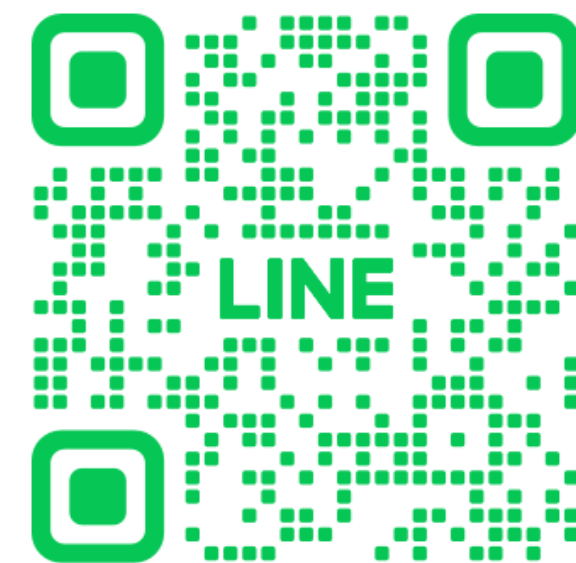

勵學官方LINE好友
(可直接私訊勵學老師)



勵學官方網站
(最新消息公告處)



➤ 回饋表單





海嘯來了

LINE群組QRcode

活動宣傳和提問



TUNGHAIINDIGENOUS

東海原資中心X原.歸社

官方IG

社團相關宣傳



原資中心官網

QRcode

中心所有消息公告處

